ACTIVITÉS POUR LES GROUPES DU CHAMP SOCIAL

MUSÉE
DE L'ORDRE
DE LA
LIBÉRATION

APPRENDRE
DÉCOUVRIR
COMPRENDRE
PARTAGER

Vous êtes salarié ou bénévole dans une structure œuvrant dans le champ social ?

Vous encadrez des publics peu familiers des musées pour des raisons sociales, économiques ou à cause de la barrière de la langue ?

Nous proposons une offre de visites et d'ateliers adaptée pour accompagner votre groupe.

ÉDITORIAL

Les objets et documents personnels qui constituent les collections du musée témoignent de l'engagement et des épreuves traversées. Ils retracent l'histoire de la France libre de 1940 à 1945 et portent les valeurs de courage, de défense de la liberté, de loyauté qui ont animées les Compagnons de la Libération et qui doivent être transmises au plus grand nombre.

En proposant cette offre spécifique, le musée de l'Ordre de la Libération souhaite s'inscrire dans la lutte contre les discriminations dans le domaine culturel et participer à la transmission des valeurs citoyennes.

Le musée de l'Ordre de la Libération propose une offre spécialement adaptée aux publics éloignés des institutions culturelles.

Pour les familles et les groupes adultes constitués, des ateliers et visites guidées permettent à chacun de s'approprier les parcours des Compagnons.

Des visites guidées du musée spécialement dédiées aux personnes relais du champ social, à l'aide d'outils de médiation ciblés, sont organisées dans le but d'accompagner les groupes en autonomie ou pour des visites guidées.

Des documents d'aide à la visite, en « facile à lire et à comprendre », sont téléchargeables sur notre site internet et destinés aux personnes rencontrant des difficultés avec la langue française. De plus, une offre tarifaire spécifique est proposée à ces publics.

Agnès Dumoulin
Responsable du service des publics
responsable.mediation@ordredelaliberation.fr
01 80 05 90 81

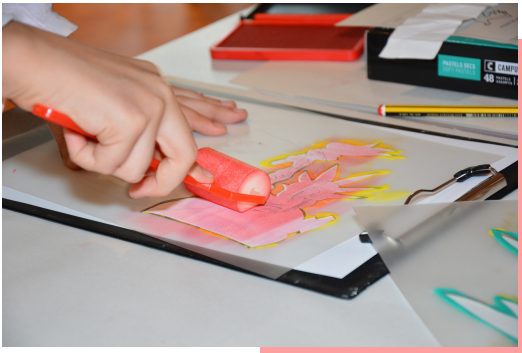

SOMMAIRE

ÉDITORIAL 5

JEUNE PUBLIC ET FAMILLES 8

VISITES GUIDÉES

- Visite générale des collections permanentes – À PARTIR DE 13 ANS 8
- Livret-jeu *Entre en Résistance avec les Compagnons de la Libération* – À PARTIR DE 10 ANS 9
- Livret-jeu *Résistance et solidarité – À PARTIR DE 10 ANS* 10

VISITES - ATELIERS 12

- Médailles, insignes et drapeaux – À PARTIR DE 10 ANS 12
- Convaincre pour vaincre – À PARTIR DE 10 ANS 13

ADULTES 15

VISITES GUIDÉES

- Visite générale des collections permanentes 15

POUR LES RELAIS DU CHAMP SOCIAL 17

RENDEZ-VOUS POUR LES RELAIS DU CHAMP SOCIAL 17

RESSOURCES DOCUMENTAIRES 18

INFORMATIONS PRATIQUES 22

VISITE GÉNÉRALE DES COLLECTIONS PERMANENTES

Les visiteurs, sensibilisés aux valeurs des Compagnons de la Libération, développent leurs connaissances sur la France libre, la Résistance intérieure et la Déportation de répression. Ils découvrent de grandes figures comme le général de Gaulle ou encore Jean Moulin, mais également des Compagnons moins connus, qui avaient - pour certains - leur âge durant la Seconde Guerre mondiale. Ils pourront aussi appréhender la dimension planétaire du conflit à travers l'histoire des campagnes africaines ou du groupe de chasse Normandie-Niemen.

À PARTIR DE 13 ANS

1H30

25€

ADAPTABLE POUR PUBLICS FLE ET ALLOPHONES

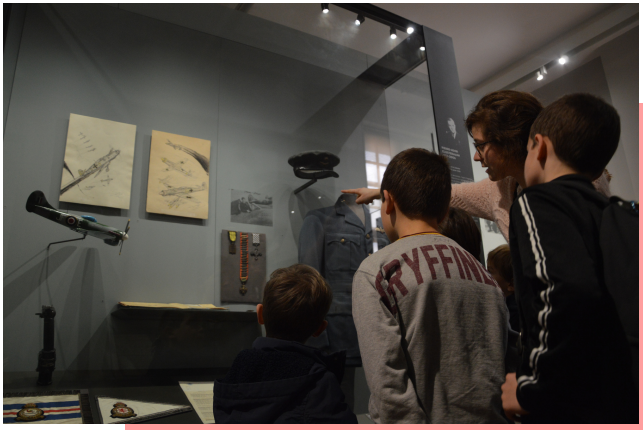

LIVRET-JEU
ENTRE EN RÉSISTANCE AVEC LES COMPAGNONS DE LA LIBÉRATION

Les visiteurs développent leurs connaissances sur la Seconde Guerre mondiale et les différentes formes de Résistance. Ils sont sensibilisés aux valeurs de solidarité, de courage et d'altruisme en découvrant les parcours des Compagnons de la Libération.
Avec le livret-jeu, les enfants évoluent dans les espaces France libre et Résistance intérieure. En répondant à des mini-jeux en rapport avec les vitrines, ils découvrent le destin des Compagnons de la Libération et acquièrent des notions sur l'engagement.
Chaque enfant repart avec son livret-jeu.

À PARTIR DE 10 ANS
1H30
25€

LIVRET-JEU
RÉSISTANCE ET SOLIDARITÉ

À l'aide d'un livret-jeu, les visiteurs sont sensibilisés aux valeurs de solidarité et de courage à travers les actions héroïques des Compagnons de la Libération et médaillés de la Résistance. Ils développent également leurs connaissances sur la Seconde Guerre mondiale et les différentes formes d'engagement dans la Résistance.

À PARTIR DE 10 ANS
1H30
25€

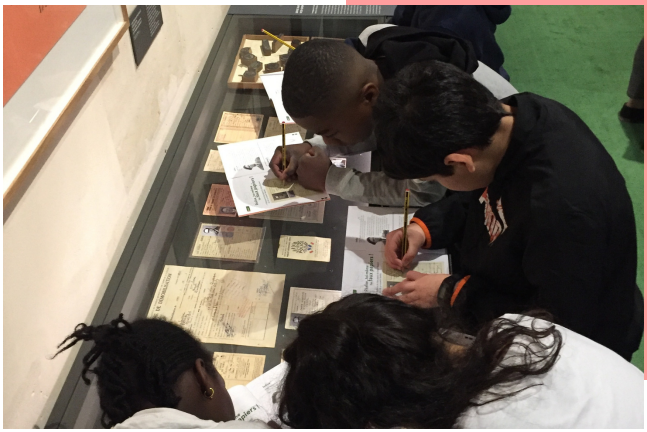

MÉDAILLES, INSIGNES ET DRAPEAUX

Les visiteurs identifient de nombreux emblèmes, drapeaux et médailles présentés dans les différentes salles du musée et découvrent leur symbolique, leur importance et les valeurs que véhiculent ces objets. Pour laisser place à leur imagination tout en mettant en pratique leurs connaissances, les enfants réalisent ensuite en atelier une médaille en argile, qu'ils rapportent chez eux.

À PARTIR DE 10 ANS

2H00

25€

ADAPTABLE POUR PUBLICS FLE ET ALLOPHONES

CONVAINCRE POUR VAINCRE

Les visiteurs découvrent dans un premier temps les collections du musée et l'histoire des Compagnons, grâce à une visite axée sur les documents de propagande, les caricatures et les affiches.
La seconde partie se déroule en salle pédagogique. À partir d'un slogan sur la paix, les enfants créent leur propre affiche à l'aide de pochoirs et matériel d'art plastique. À l'issue de cet atelier, ils présentent leur réalisation au reste du groupe.

À PARTIR DE 10 ANS

2H00

25€

ADAPTABLE POUR PUBLICS FLE ET ALLOPHONES

Ville de PARIS · Ile de SEIN · Village de VASSIEUX EN VERCORS

VISITE GÉNÉRALE DES COLLECTIONS PERMANENTES

Durant cette visite, les visiteurs découvrent les trois parties du musée: la France libre, la Résistance intérieure et la Déportation de répression. Ils découvrent de grandes figures comme le général de Gaulle ou encore Jean Moulin, mais également des Compagnons moins connus.

1H30

4€/PERSONNE

ADAPTABLE POUR PUBLICS FLE ET ALLOPHONES

RENDEZ-VOUS POUR LES RELAIS DU CHAMP SOCIAL

Ces rendez-vous destinés aux relais du champ social (bénévoles, responsables d'association, éducateurs...) permettent de découvrir les trois parties du musée: la France libre, la Résistance intérieure et la Déportation de répression. La visite est suivie d'une présentation de l'offre destinée aux publics du champ social.
Dates de ces rendez-vous sur ordredelaliberation.fr rubrique « visites et activités - champ social ».

2H

GRATUIT

DOCUMENTS

€ **GRATUIT**

PARCOURS DE VISITE EN AUTONOMIE
- Livret d'aide à la visite "Facile à lire et à comprendre"
- Livret jeu "Entre en Résistance avec les Compagnons de la Libération".
- Livret-jeu "Résistance et solidarité".

Documents téléchargeables sur **ordredelaliberation.fr** rubrique « visites et activités – ressources documentaires – champ social ».

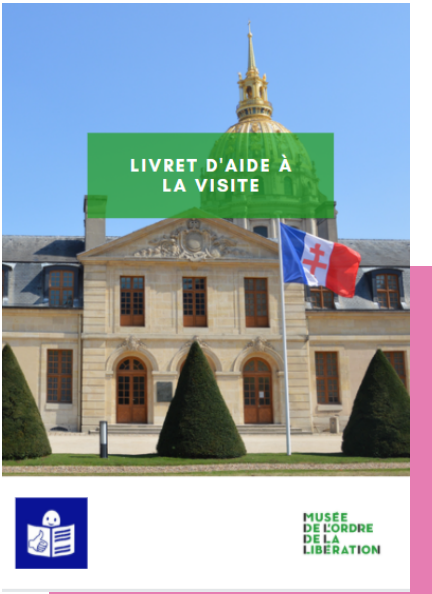

SÉRIE DE 10 VIDÉOS NOTA BENE

Avec plus d'un million d'abonnés à sa chaine, Nota Bene propose de nombreuses vidéos historiques sur différents thèmes.
Né d'une rencontre entre l'Ordre de la Libération et le youtubeur, ce partenariat fait découvrir sur un ton parfois décalé, les parcours des Compagnons.

Vidéos visibles sur **ordredelaliberation.fr** rubrique « visites et activités - scolaires et périscolaires - ressources documentaires ».

TOUT PUBLIC
GRATUIT

INFORMATIONS PRATIQUES

POUR RÉSERVER

Leslie Houam: mediation@ordredelaliberation.fr
01 80 05 90 86
www.ordredelaliberation.fr
rubrique « visites et activités »

TARIFS

Visite guidée et visite-atelier :
Jeune public et familles + les accompagnateurs : 25€
Adultes: 4€/personne
Rendez-vous pour les relais du champ social: gratuit
Visite libre (réservation obligatoire) :
gratuit pour les moins de 26 ans
Adultes : 2€/personne

Horaires

Visites libres et guidées du lundi au vendredi
Musée ouvert tous les jours de 10h à 18h
Fermé le 1er janvier, le 1er mai et le 25 décembre

VENIR AU MUSÉE

Hôtel national des Invalides
Visite avec médiation et visite libre :
51 bis boulevard de la Tour-Maubourg, Paris 7e

M 8
La Tour-Maubourg

M 13
Varenne

RER C
Invalides

CRÉDITS PHOTOGRAPHIQUES DU DOCUMENT

© Ordre de la Libération
© Couverture: ligue de l'enseignement
© Pages 10 et 14 : ligue de l'enseignement

ORDRE DE LA LIBÉRATION
HÔTEL NATIONAL DES INVALIDES

SERVICE DES PUBLICS
01 80 05 90 86
mediation@ordredelaliberation.fr
www.ordredelaliberation.fr